

STOCKHOLMS STADSMUSEUM

A2 Kv Gjuteriet 1
 3 Gatuadress Fridhemsgatan 8, Pontonjärgatan 38
 9 Ägare Gymn.dir. Märtha Ygberg m fl gm kamrer Claes-Herman Ygberg tel 25 32 08

B1 Anläggningens art

Bostadsfastighet
Kontorsfastighet
 Industrianläggning
 Övr:

2 Hustyper inom fastigh:

Bostadshus, gathus
Bostadshus, gårdshus
 Butiker i gathus
 Tvättstuga/stall/vagnsbod
 Uthus
 Fabriksbyggnad/verkstad
 Övr:

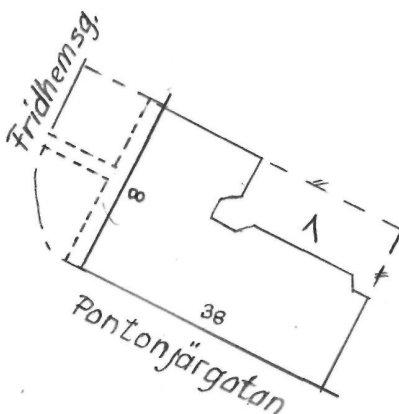

3 Byggnadsbeskrivning:

	5 vån	fasadmaterial	färg	gårdsfasad	tak	övrigt
Hus I	indr takv.	terrasit	ljusbrun	beige slätputs	röd plåt	Förgård vid Fridhemsgatan
II						
III						

D1 Byggnadsdata:

	BL	SB	arkitekt	byggherre	byggmästare	Omb.år	arkitekt	åtgärd
Hus I	1925	1926	Bocander & Cron- wall	Oscar Carlsson				
II								
III								

Enl. nybyggnadsritningar 1925: 4 st 1 rum o kök, 2 st 2 rum o kök, 1 st 3 rum o kök per plan .

Portal i granitomfattning.

Entré Fridhemsgatan 8: Kalkstensgolv, strukturmålade väggar med målad bandning, enkel målad fältindelning i taket.

Trapphus, trappplan: Omålade, trapp- och golvbeläggning av kalksten, fyllningsdörrar.

Entré Pontonjärgatan 38: Förenklad golvbeläggning och trappa av kalksten, oljemålade väggar med hörnskydd och fyllningsdörrar.

B4

Gårdsmiljö el trädgård: Planterad, grusade gångar.

Övr anm: Hiss.

Bil

låg. bes.

större unders.

Sign

aa 4/82



Fi 45996

GJUTERIET 1
Fridhemsgatan 8,
Pontonjärgatan 38

Fasad
Entré (8)
"- detalj
Trappplan



Fi 45526



Fi 45527

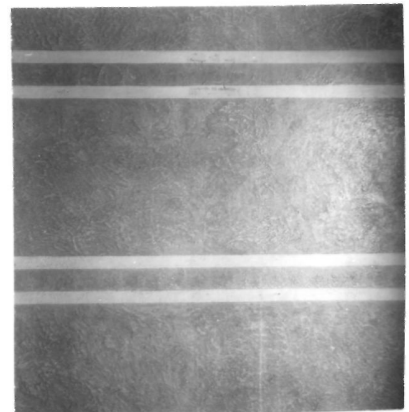

Fi 45525



Fi 45523

STOCKHOLMS STADSMUSEUM

A2 Kv Gjuteriet 2
 3 Gatuadress Karlsviksgatan 5, Pontonjärgatan 36
 9 Ägare Citadellet Industri & Bygginvest AB tel 23 21 00

B1 **Anläggningens art**

Bostadsfastighet
 Kontorsfastighet
 Industrianläggning
 Övr:

2 **Hustyper inom fastigh:**

Bostadshus, gathus
Bostadshus, gårdshus
 Butiker i gathus
 Tvättstuga/stall/vagnsbod
 Uthus
 Fabriksbyggnad/verkstad
 Övr:

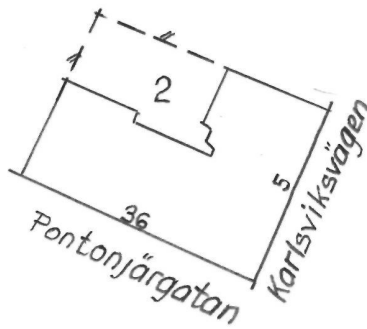

3 **Byggnadsbeskrivning:**

	vån	fasadmaterial	färg	gårdsfasad	tak	övrigt
Hus I	5 + indr. takv.	terrasit	brun	sandfärgad slätputs	röd plåt	
II						
III						

D1 **Byggnadsdata:**

	BL	SB	arkitekt	byggherre	byggmästare	Omb.år	arkitekt	åtgärd
Hus I	1925	1927	Anton Wallby	C.A. Kilgren		1952	Pannskorsten, cv.	
						1962	Fasadrenovering	
II								
III								

Enl. Nybyggnadsritningar 1925: 4 st 1 rum o kök, hall, 2 st 2 rum o kök, hall, 1 st 3 rum o kök, hall per plan

Portal i granitomfattning, ekport med fyllningar och spröjsat överljus.

Entré: Golv av vit marmor, väggarna listindelade och flingmålade, i taket enkel målade ornamentik. Mellandörr med formgiven spröjsning.

Trappplan: Vitt marmorgolv, flingmålade väggar, grönmålade fyllningsdörrar.

Besökt lägenhet se sid 2.

B4 Gårdsmiljö el trädgård Planterad och gångar av ölandssten

Övr anm: _____

Kv: Gjuteriet 2

Gatuadress: Karlsviksgatan 5, Pontonjärgatan 36

Forts.....

Besökt lägenhet, 3 tr

2 rum och kök, bad, hall

Hall och rum: Parkettgolv och tavellister, i vardagsrummet även enkel takrosett samt murad spis. I alla rum fyllningsdörrar.

Kök och jungfrukammare: Moderniserat.

Badrum med ursprunglig inredning.



Fi 45998

GJUTERIET 2
 Karlsviksgatan 5,
 Pontonjärgatan 36

Fasad

Trappplan 4 tr (36)

Lägenhet 3 tr, hall

- " - vardagsrum

- " - kök

- " - badrum



Fi 45517



Fi 45520



Fi 45518



Fi 45521



Fi 45519

GJUTERIET 2
Karlsviksgatan 5
Pontonjärgatan 36

Fasad
Port (5)
Entré
Gården mot Fridhemsgatan



Fi 45514



Fi 45515



Fi 45516

STOCKHOLMS STADSMUSEUM

A2 Kv Gjuteriet 4
 3 Gatuadress (II) Fridhemsgatan 12 (I), Karlsviksgatan 9
 9 Ägare KB Gjuteriet nr 4 Tesch & Co gm fru R Mattsson tel 031/24 11 92

B1 Anläggningens art

Bostadsfastighet
Kontorsfastighet
Industrialanläggning
 Övr:

2 Hustyper inom fastigh:

Bostadshus, gathus
Bostadshus, gårdshus
Butiker i gathus
Tvättstuga/stall/vagnsbod
Uthus
Fabriksbyggnad/verkstad
 Övr:

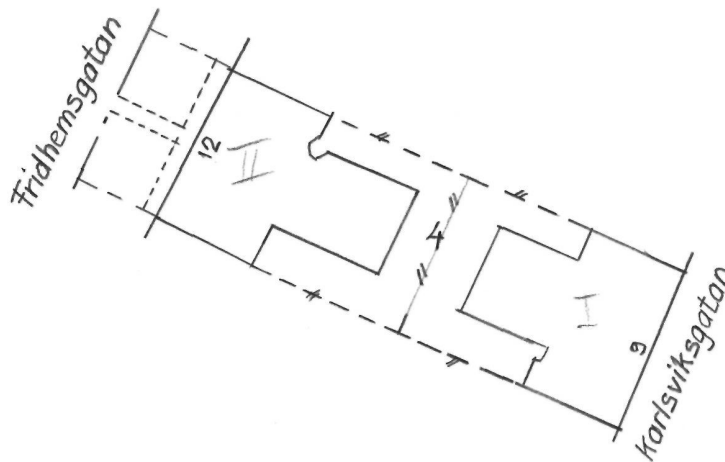

3 Byggnadsbeskrivning:

	vån	fasadmaterial	färg	gårdsfasad	tak	övrigt
Hus I	5	<u>brun slätputs</u>	<u>ljusbrun</u>	<u>gul slätputs</u>	<u>svart plåt</u>	
	5 +					
II	<u>indr takv</u>	<u>terrassit</u>	<u>grå</u>	<u>vit slätputs</u>	<u>svart plåt</u>	<u>Putsdekor i form av bandfestong</u>
III						

D1 Byggnadsdata:

	BL	SB	arkitekt	byggherre	byggmästare	Omb.år	arkitekt	åtgärd
Hus I	1929	1929	<u>Kjell- berg & Conradsson</u>	<u>Fredrikshov upa K.Tengblad</u>	<u>A.Broman K.Tengblad</u>	1969		<u>Ändr. av fasad</u>
II	1926	1927						
III								

II Nybyggnad 1926: 1 rum o kök och hall, duschrum.

I - " - 1929: 6 st 1 rum o kök, hall, dusch och 2 st 2 rum o kök, hall, dusch

I: Formgiven ekport med svarvad spröjsning för överljus.

Entré, trappa o trapplan: Golvbeläggning av kolmårdsmarmor. Mellandörren formgiven och lägenhetsdörrarna är 1700-talsmässiga, helfranska fyllningsdörrar. Trapphus och trapplanen ommålade i lila nyanser.

II: Formgiven ekport med snidad festong.

Entré och trapphus: Ommålat med flingmålning och grönmålat tak. Golvbeläggning av vit marmor, på trapplanen fyllningsdörrar.

B4 Gårdsmiljö el trädgård Planterad, häckomgiven tomtgräns, grusgångar

Övr anm: Hiss

Bil

låg. bes.

större unders.

Sign

aa

april 82



Fi 45993

GJUTERIET 4
Fridhemsgatan 12
Karlsviksgatan 9
Fasad *Fridhemsgatan*
Port (12)
Entré



Fi 45533



Fi 45534



Fi 46 002

GJUTERIET 4
Fridhemsgatan 12
Karlsviksgatan 9

Fasad
Port (9)
Entré
Trappplan
-"-



Fi 45503



Fi 45504



Fi 45505



Fi 45506

GJUTERIET 4
Fridhemsgatan 12
Karlsviksgatan 9

Gårdsbild Fridhemsgatan
-"- Karlsviksgatan



Fi 45508



Fi 45507

STOCKHOLMS STADSMUSEUM

A2 Kv Gjuteriet 6
 3 Gatuadress Fridhemsgatan 14, Mitisgatan 3
 9 Ägare Bengt Älmeby gm AB Pundet tel 23322 20

B1 Anläggningens art

Bostadsfastighet
Kontorsfastighet
 Industrianläggning
 Övr:

2 Hus typer inom fastigh:

Bostadshus, gathus
Bostadshus, gårdshus
Butiker i gathus
 Tvättstuga/stall/vagnsbod
 Uthus
 Fabriksbyggnad/verkstad
 Övr:

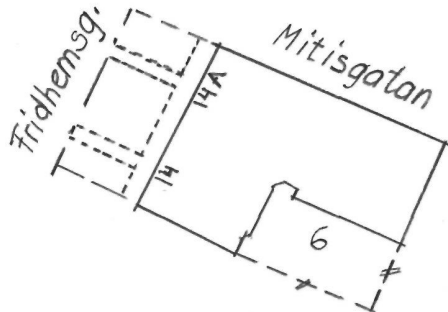

3 Byggnadsbeskrivning:

	vån	fasadmaterial	färg	gårdsfasad	tak	övrigt
Hus I	5 + indr. takv.	slätputs	grå	grågul slätputs	röd plåt	Förgård vid Fridhemsgatan
II						
III						

D1 Byggnadsdata:

	BL	SB	arkitekt	byggherre	byggmästare	Omb.år	arkitekt	åtgärd
Hus I	1926	1927	arkitekt Bocander & Cronwall	C.A. Kilgren		1938	Ändring av källaren	
II								
III								

Enl. nybyggnadsritningar 1926: 6 st 1 rum o kök, 1 st 2 rum o kök, hall, 1 st 3 rum o kök, hall per plan.

Granitombfattad portal med ekport.

Entré: Förenklad, golvbeläggning och trappa av vit marmor. På trappplanen fyllningsdörrar.

Entré Fridhemsgatan 14A: vitt marmorgolv, multikolormålade väggar, spegelvälvttak som också förekommer i trapphallen. På trappplanen vitt marmorgolv och fyllningsdörrar.

B4 Besökt lägenhet se bil.!
Gårdsmiljö el trädgård Grusad

Övr anm: Hiss.

Kv: Gjuteriet 6

Gatuadress: Fridhemsgatan 14, Mitisgatan 3

Forts.....

Besökt lägenhet, 1 tr

1 rum o kök, badrum

Ursprunglig inredning ej bevarad.

GJUTERIET 6
Fridhemsgatan 14
Mitisgatan 3

Fasad
Port (14)
Entré (14A)
Trappplan 1 tr
"-"



Fi 45991



Fi 45535



Fi 45540



Fi 45541



Fi 45536

GJUTERIET 6
Fridhemsgatan 14
Mitisgatan 3

Lägenhet 2 tr, hall
- " - vardagsrum
Gården mot Fridhemsgatan
- "-



Fi 45538



Fi 45539



Fi 45537



Fi 45501

STOCKHOLMS STADSMUSEUM

A2 Kv Gjuteriet 7
 3 Gatuadress Karlsviksgatan 11,13, Mitisgatan 1
 9 Ägare Lundberg, Blom & Co tel 61 24 42

B1 Anläggningens art

Bostadsfastighet
 Kontorsfastighet
 Industrianläggning
 Övr:

2 Hustyper inom fastigh:

Bostadshus, gathus
Bostadshus, gårdshus
 Butiker i gathus
 Tvättstuga/stall/vagnsbod
 Uthus
 Fabriksbyggnad/verkstad
 Övr:

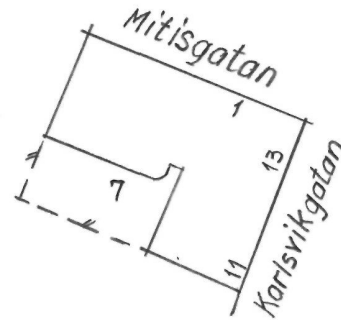

3 Byggnadsbeskrivning:

	vån 4+	fasadmaterial	färg	gårdsfasad	tak	övrigt
Hus I	indr. takv.	slätputs	röd	röd slätputs	svart plåt	
II						
III						

D1 Byggnadsdata:

	BL	SB	arkitekt	byggherre	byggmästare	Omb.år	arkitekt	åtgärd
Hus I	1926	1928	Bocander & Cronwall	C.A. Kilgren		1967		Omb.vån 1-3 tr, badrumsinst.
						1973		Fasadrenovering.
II								
III								

Enl. nybyggnadsritning 1926 : 6 st 1 rum o kök, hall per plan

Portalomfattning av terrasitcement, ekport.

Entré: konststensgolv, oljemålade väggar med målad list, gråmålat tak med ornamentik i 20-talsklassicism.

Trapphus och trappplan: Ursprunglig utformning. Spatiöst trapphus med konststenstrappa och järnsmidesräcke. Väggarna indelade i målade väggfält i pompejanskt ljusrött, uppdelade med målade kolonner. I väggfältens mitt målad ornamentik, ^{dito} jämte ovanför dörrarna och i taket runt den urspr. armaturen. Mörkbetsade fyllningsdörrar, glasad dörr mot trapphusbalkongen med målad ornamentik i smygen.

B4

Besökt lägenhet. Se bil.!
Gårdsmiljö el trädgård Planterad, grusade gångar.

Övr anm: Ej hiss, ej sopnedkast.

Bil

låg. bes.

större unders.

Sign

aa april 82

Kv: Gjuteriet 7

Gatuadress: Karlsviksgatan 11,13, Mitisgatan 1

Forts.....

Besökt lägenheter, bv och 2 tr

1 rum o kök, bv

Ej påkostade interiörer, bevarade fyllningsdörrar. Dusch.

Gjuteriet 7

Karlsoilesg. 13 har i trapphuset
urspr. dekorativ kalkmålning på väggar:
fältmålning, marmorerings, små figurer

/ M. Crauer
86 02 31



Fi 46005

GJUTERIET 7
Karlsviksgatan 11,13
Mitisgatan 1

Fasad
Port (13)
Entré
Trappplan
Vilplan



Fi 45495



Fi 45496



Fi 45497



Fi 45498

GJUTERIET 7

Karlsviksgatn 11,13

Mitisgatan 1

Lägenhet 2 tr, vardagsrum (13)

- " - kök

Gård och överblick S-ut



Fi 45499



Fi 45500



Fi 45502

STOCKHOLMS STADSMUSEUM

A2 Kv Gjuteriet 8
 3 Gatuadress Fridhemsgatan 10
 9 Ägare Anna Margareta Augustinsson, civ ing Hans Augustinsson gm Tenne & Co
Handbo1. tel 10-12
54 13 45

B1 **Anläggningens art**

Bostadsfastighet
 Kontorsfastighet
 Industrianläggning
 Övr:

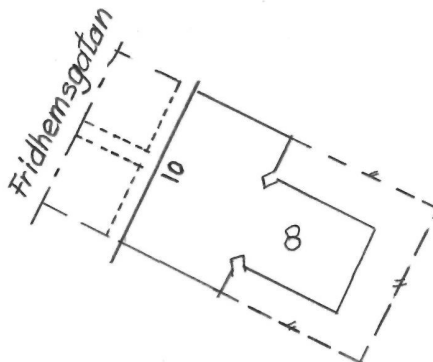

2 **Hustyper inom fastigh:**

Bostadshus, gathus
 Bostadshus, gårdshus
 Butiker i gathus
 Tvättstuga/stall/vagnsbod
 Uthus
 Fabriksbyggnad/verkstad
 Övr:

3 **Byggnadsbeskrivning:**

	vån	fasadmaterial	färg	gårdsfasad	tak	övrigt
Hus I	5 + indr. takv.	slätputs	gul	gul slätputs	röd plåt	förgård
II						
III						

D1 **Byggnadsdata:**

	BL	SB	arkitekt	byggherre	byggmästare	Omb.år	arkitekt	ätgård
Hus I	1926	1927	Bocander & Cronwall	Oscar Carlsson		1946	Fasadändring å bv.	
II								
III								

Enl. nybyggnadsritn. 1926: 4 st 1 rum o kök, hall, dusch, 1 st 2 rum o kök, 1 st 3 rum o kök per plan

Granitombfattad portal men sekundär port.

Entré: Förenklad. Marmorering av väggar bevarad.

Trapphus och trappplan: golvbeläggning av kalksten. Flingmålade väggar. På trappplanen fyllningsdörrar.

Besökt lägenhet: se bil.!

B4 Gårdsmiljö el trädgård Planterad, grusade gångar.

Övr anm: Hiss.

Bil

låg. bes.

större unders.

Sign

aa april 82

Kv: Gjuteriet 8

Gatuadress: Fridhemsgatan 10

Forts.....

Besökt lägenhet, 1 tr

1 rum o kök, bad

Av intresse: tavellister och takrosett i rummet jämte fyllningsdörrar.

GJUTERIET 8
Fridhemsgatan 10

Fasad
Port
Entré
Trappplan
Lägenhet, hall
-"- vardagsrum



Fi 45995



Fi 45528



Fi 45529



Fi 45532



Fi 45530



Fi 45531

STOCKHOLMS STADSMUSEUM

A2 Kv Gjuteriet 9
 3 Gatuadress Karlsviksgatan 7
 9 Ägare Anna Margareta o Hans Augustinsson gm Tenne & Co Hand.bol. tfn 10-12
54 13 45

B1 **Anläggningens art**
 Bostadsfastighet
 Kontorsfastighet
 Industrianläggning
 Övr:

2 **Hustyper inom fastigh:**
 Bostadshus, gathus
~~Bostadshus, gårdshus~~
 Butiker i gathus
 Tvättstuga/stall/vagnsbod
 Uthus
 Fabriksbyggnad/verkstad
 Övr:

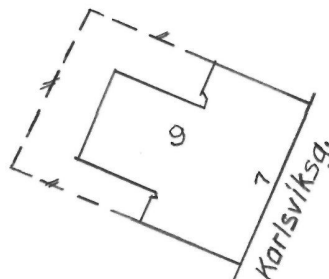

3 **Byggnadsbeskrivning:**

	vån	fasadmaterial	färg	gårdsfasad	tak	övrigt
Hus I	5	slätputs	ljusgul	gul slätputs	röd plåt	fasaden renove- rad
II						
III						

D1 **Byggnadsdata:**

	BL	SB	arkitekt	byggherre	byggmästare	Omb.år	arkitekt	åtgärd
Hus I	1929	1929	Anton Wallby	Byggn.för. Svalan	AB. Byggind.			
II								
III								

Enl. nybyggnadsritning 1929: 7 st 1 rum o kök, hall per plan.

Portalomfattning av terrasitcement, formgiven ekport med svarvat överljus.

Entré: Golvbeläggning av kolmårdsmarmor, marmoreringsmålade väggar, schablon-
målade ornamentik i väggfälten och taket, urspr. armatur.

Trapphus o trappplan: Dito marmorgolv, oljemålade väggar jämte fyllningsdörrar.

B4 **Gårdsmiljö el trädgård** Planterad

Övr anm: Hiss

Bil

låg. bes.

större unders.

Sign

aa

april 82



Fi 46000

GJUTERIET 9
Karlsviksgatan 7

Entré
-"- mot hiss
Trappplan $\frac{1}{2}$ tr
-"- 3 tr



Fi 45509

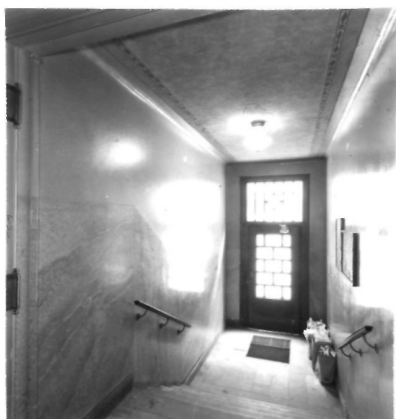

Fi 45510



Fi 45511



Fi 45513



Fi 45512